

Die branchenneutrale Komplett-Lösung für Handel und Gewerbe

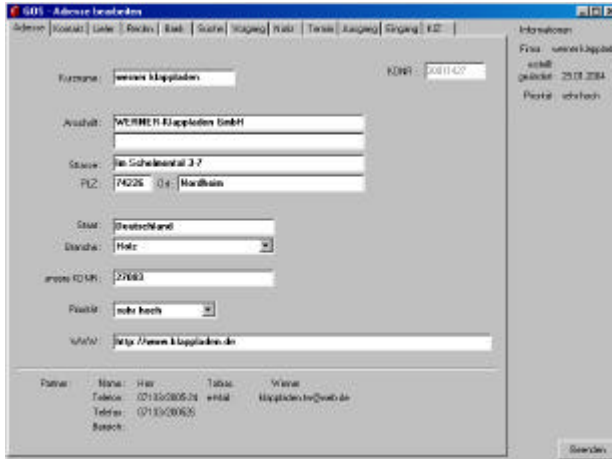

Adressverwaltung (Interessenten, Kunden, Lieferanten)

- Mehrere Kontaktpersonen, Liefer- und Rechnungsadresse, Notizen
- Zuordnung von frei definierbaren Suchbegriffen zum Kunden
- Terminkalender mit Wiedervorlage-Funktion
- Übersicht über alle Angebote, Aufträge und Rechnungen zum Kunden
- Post- Ein- und Ausgang und integriertes Kunden- Informations-Zentrum
- Anbindung von MS-Office Produkten (Word, Excel, Outlook)

Artikelverwaltung

- Verwaltung sämtlicher Artikel und Leistungen mit Kurz- und Langtexten
- Artikel-Kalkulation auf Basis der EK-Preise der verschiedenen Lieferanten
- Erstellung von Stücklisten und/oder Variablen Stücklisten
- Zuordnung der Vorgabezeiten für die einzelnen Arbeitsgänge bzw. Kostenstellen
- Zuordnung von Preislisten zu Artikeln
- Statistiken über Umsatzmenge, Umsatzwert, Bestand und Bestellmenge
- Zu jedem Artikel kann ein Bild hinterlegt und ausgegeben werden

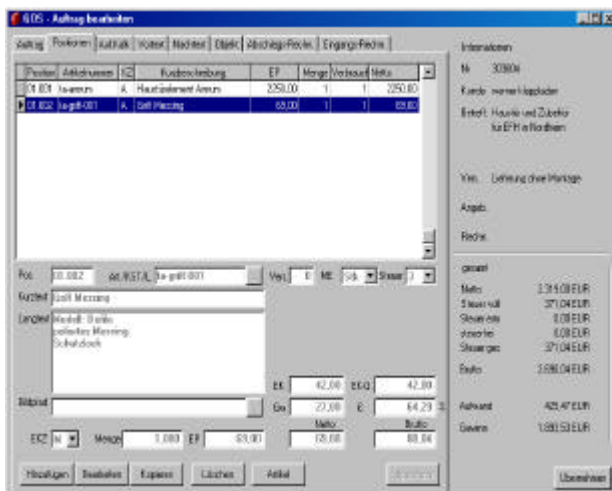
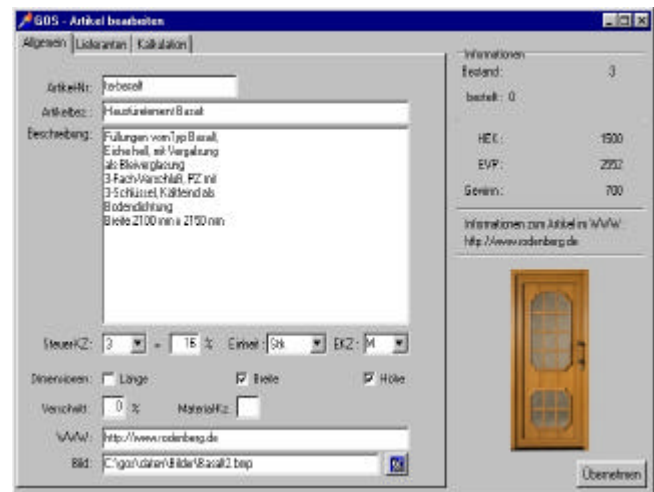

Angebot, Auftrag, Rechnung, Auswertungen

- Erfassen der Positionen in einer übersichtlichen Eingabemaske
- Komfortable Stücklistenbearbeitung und Angebotskalkulation
- Preismanipulation aller kalkulierten Preise
- Übersicht über EK, VK und Gewinn
- Frei hinterlegbare Vor- und Nachtexte
- Angebots-, Auftrags- und Rechnungserstellung kann durch Kopieren von Angebot und/oder Auftrag erfolgen
- Drucken von Angebot, Auftrag, AB, Lieferschein, Rechnung und Arbeitspapiere

Zeitwirtschaft

- Komfortable Ist – Zeit - Erfassung, als Stunden- oder Minuteneingabe, oder durch Eingabe von Uhrzeiten
- Berücksichtigung von individuellen Arbeitszeiten und Pausen
- Ausführliche Zeitwirtschafts-Auswertungen, wie Stundennachweis für Auftrag, Mitarbeiterzeiten nach Kostenstellen und Kalendertagen u.a.
- Gegenüberstellung Vor- u. Nachkalkulation
- Schnittstelle zur Lohnbuchhaltung

Offene Posten und Mahnwesen

- Erfassung und Bearbeitung von Zahlungs- Ein- und Ausgängen
- Kunden- und Lieferanten- OP inkl. Mahnwesen
- Nach Überschreiten der Zahlungsfrist werden fällige OP zum Mahnen vorgeschlagen
- Individuell gestaltbare Mahnungen
- Hinterlegen von Mahnfristen
- Auswertungen über fällige oder alle Offenen-Posten, Finanzübersicht, Kassenbuch

Formulare:

Alle Formulare lassen sich mit Hilfe des Formulareditors vollkommen frei gestalten. Es können in allen Formularen Zeichnungen, Grafiken und Bilder dargestellt werden.

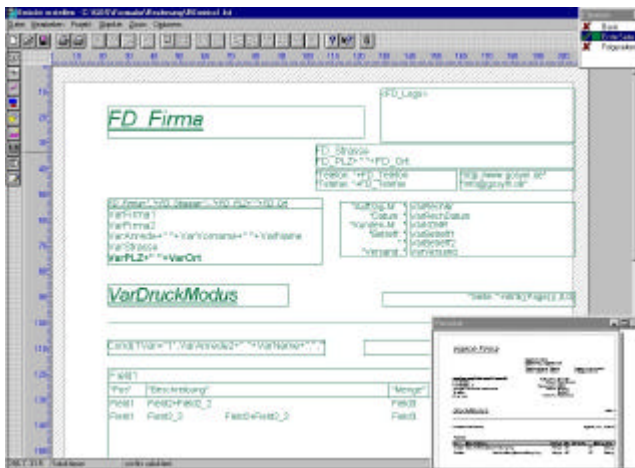

Umfangreiche betriebswirtschaftliche Auswertungen, Umsatzsteuer Voranmeldung, Forderungen, Verbindlichkeiten, Statistiken.

GOsym - Metall

Hauptstraße 27
09857 Gotha
Telefon 03621 / 72480
Telefax 03621 / 72489

Angebot 203674
Datum: 03.07.2004
Guthaben-Nr.: 7004
Bank: Metallbau Institut e.
(Guthabekonto und Gekv)
Zula: 1

Sieher geehrter Herr Lehmann, Gotha, 15.4.2002

Vielen Dank für Ihr Interesse an unseren Leistungen. Unserem Geschäft können wir Ihnen nachfolgend das Angebot unterbreiten:

Pos.	Bezeichnung	Menge	ME	EP (Stk)	Stkang (Stk)
01000	Installation für Ihre Lager				
01001	Zweites Anlagengerät zur Prüfung von... mit 1000V und 100mA Zubehör	3830	m	20000	1000000
01002	400V-Beleuchtung für... 200V-Beleuchtung und 400V-Beleuchtung 200V-Beleuchtung 100W mit 3 Lampen 200V-Beleuchtung 100W mit 3 Lampen	1	Stk	5115	5115
01003	Zweites Anlagengerät				1000000
02000	Traschengelände				
02001	Handgebläse... für im gewerblichen Gebrauch in Zonen mit hoher Luftfeuchtigkeit	12	Stk	570	6840

Zusammenfassung: 1000000

Netto: 1000000
Brutto: 1000000
Mehrwertsteuer: 1000000

Weitere Module: Wareneingang, Lagerverwaltung, Inventur, Daten Import/Export, Bestellwesen, Wareneingang, Datenübernahme in Online-Shop

Das Programm ist für den Einsatz in Handel und Gewerbe geeignet und stellt eine Komplettlösung für diesen Bereich dar.

Gern demonstrieren wir Ihnen die Leistungsfähigkeit unseres Programmes !